



## Ronaldo Fontana de Jesus

### CARTA DE INTENÇÃO

Estudante de Licenciatura em Ciências da Natureza na EACH-USP. Participou como bolsista PUB em projeto de divulgação da química no grupo Gepeq USP em 2019. Em 2020, desenvolveu material de divulgação sobre manguezais no Museu de Zoologia da USP, ao mesmo tempo que desenvolvia iniciação científica voluntária sobre ensino de ciências na educação infantil, analisando materiais da antiga creche oeste USP. Gosta de discutir sobre alimentação saudável e sobre como o sistema terra funciona. É coordenador de horta escolar comunitária no bairro de Artur Alvim, membro do coletivo Ana Primavesi de estudos da terra e do Fórum popular da natureza (EACH USP).



## Paulo da arca

### CARTA DE INTENÇÃO

Me chamo Paulo dos Santos Silva, tenho 56 anos, resido na vila Pierina, pretendo colaborar com a população no incentivo a sustentabilidade e preservação de medidas ambientais, sou ativista social já integrei no passado o conselho do comas, e pretendo me dedicar a essa temática (ambiental) que se faz tão necessário em nossos dias.



## **Fernando Santos Guimarães**

### **CARTA DE INTENÇÃO**

As minhas intenções em participar do conselho de meio ambiente da minha região é trazer ao conhecimento da administração pública como melhorar a preservação do meio ambiente da nossa região de modo a construir um meio ambiente mais sustentável e desenvolvido na forma do art 225 da constituição federal. Trazer ao debate público todo o meu conhecimento da região e como os recursos podem ser melhor alocados para a preservação ambiental e consonância com o desenvolvimento econômico e social da região compreendida pela subprefeitura da Penha.



## **Bebezão da Vila Esperança**

### **CARTA DE INTENÇÃO**

Preservação de áreas Verdes fauna e flora para um bem esta da população e formatação de parque lineares para toda a região

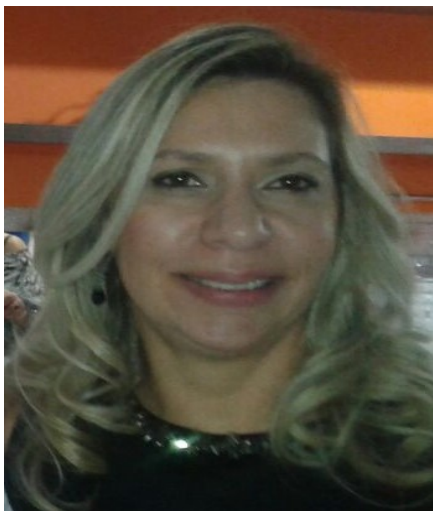

## Eloisa Lima Pereira

### CARTA DE INTENÇÃO

Sou Eloisa Lima Pereira, pós graduada em Planejamento e MKT, graduada em Administração de Empresas. Acredito que ao fazermos a nossa parte, podemos mudar para melhor o nosso meio e entorno e quando nos unimos, transformamos ainda mais os objetivos para o bem comum. Acredito no voluntariado e o quanto ele transforma. Faço parte de trabalhos voluntários em Bairros como: Mãos Verdes (Colegio Dep Silva Prado) horta comunitária para os alunos, Grupo Mulheres do Brasil em vários GT, inclusive o de Meio ambiente, escrevo para o Jornal do Bairro Vila Ré, também faço parte das reuniões da UBS da Vila Ré com propostas de melhorias e colaborativa e sou membra colaboradora no Grupo OAB SP - Comissão da Mulher Advogada. Acredito que posso contribuir e agregar nos projetos propostos.



## Vania Regina Toffoli

### CARTA DE INTENÇÃO

Meu nome é Vania Toffoli, sou jornalista nascida e criada na Penha. Nos últimos anos, me especializei em jardinagem, paisagismo e recentemente, hortas caseiras e compostagem. Acredito que a agricultura familiar é o caminho para diminuir a desigualdade social e insegurança alimentar que vivemos, além de extinguir o consumo de agrotóxicos. Minhas propostas incluem implantação de hortas comunitárias, jardins medicinais, compostagem e criação de abelhas sem ferrão em espaços abandonados e praças. Também planejo oferecer oficinas pontuais sobre reaproveitamento integral dos alimentos, biocosméticos e produtos de limpeza naturais para criação de renda e preservação do meio ambiente. Alguns dos cursos que fiz são: Cultivo de Hortas



## Marisete Rodrigues de Lima

### CARTA DE INTENÇÃO

Morando no bairro a mais de 40, é fato que percebo que todas as pessoas sente ao menos um efeito do avanço do homem sobre o meio ambiente. Poluição, mudanças climáticas, falta e desperdício de água e desmatamento fazem parte da realidade da maioria dos brasileiros. Vejo que posso fazer muito mais estando como Conselheira do CADES podendo levar diretamente as demandas referente ao Meio Ambiente e Desenvolvimento Sustentável para discussão junto ao poder público.



## Ratão

### CARTA DE INTENÇÃO

Eu, Antônio Carlos Pinto, conselheiro do meio ambiente (CADES - PENHA) pela 2º gestão, concorrendo peça 3º vez, gostaria que o poder público e os representantes da sociedade civil, mais a participação do presidente do Cades-Penha, esperamos que haja mais parceria entre os órgãos do cades e as comunidades. Acho também, que são muitas reuniões e poucas ações, sendo que na ultima gestão, não participei muito por problemas profissionais. Na primeira gestão, percebi que haviam pessoas mais engajadas da secretária de meio-ambiente, presidente do cades penha, representantes da comunidade, empresas ligadas a coleta seletiva, uma série de fatores positivos.



## **Maria do Céu**

### **CARTA DE INTENÇÃO**

Meu nome é Maria do Céu, apresento a minha carta de intenções onde se eleita for, para compor o novo colegiado do Conselho de Meio Ambiente, desenvolvimento sustentável e Cultura de Paz (CADES Penha) trabalharei para melhorar a qualidade de vida da população. Apresentarei propostas para o crescimento econômico em sintonia com o meio ambiente. Receberei demandas e propostas para consonância e diálogo constante com o poder público, garantindo que o CADES Penha seja em canal efetivo de escuta e informação para a população, possibilitando a participação e voz à todos sem distinção. Minhas propostas serão de encontro ao que preconiza a Agenda 21, Carta da Terra, Agenda 2030 e outros instrumentos norteadores que possam nos guiar para transformar as relações entre pessoas, cidade e meio ambiente por meio de educação ambiental. Como missão busco a paz para todos, a erradicação da pobreza, a proteção ecológica e o desenvolvimento sustentável.



## **Fábio Araújo Pereira**

### **CARTA DE INTENÇÃO**

Eu, Fábio Araújo Pereira, entendo que é papel do individuo contribuir para conservar e melhor o meio ambiente, tendo uma atitude proativa no que diz respeito à conservação e melhora do meio ambiente onde vive. Para tanto, é necessária a conscientização quanto à legislação e de meios que garantam o acesso do individuo às informações necessárias a este, no que diz respeito ao ambiente onde vive. Me proponho a contribuir de maneira ativa na disponibilização do máximo de informações, além de orientação ao individuo e à sociedade da legislação e ordenamentos relativos à preservação do meio ambiente, para que haja a necessária conscientização para a preservação do mesmo e a correta convivência neste. Assim, neste contexto, me coloco como candidato a ser votado para compor o Conselho Regional de Meio Ambiente, Desenvolvimento Sustentável e Cultura e Paz da Subprefeitura Penha.



## **Cícero Miguel Barros**

### **CARTA DE INTENÇÃO**

Cícero Miguel Barros, sustentabilidade ambiental serão desenvolvidos instrumentos que garantam que as questões socioambientais permeiem todas as políticas públicas do governo e mobilizem a sociedade em favor de práticas que promovam maior qualidade no dia a dia dos cidadãos, com menor impacto ambiental.



## **Daniel da Silva Lemes**

### **CARTA DE INTENÇÃO**

Sou jornalista, tenho 37 anos e sou morador ativo no bairro da Penha. Sou responsável pelo conteúdo do site Penha News, que é um produto de notícia local, que tem como objetivo noticiar e fazer reportagens sobre as regiões que envolvam a região e o Brasil. Pautando a difusão, a profundidade, a relevância e a prestação de serviço, desde Agosto de 2020, venho produzindo conteúdo para o site e no instagram. Para que o projeto ganhe corpo - e possa abranger a toda a comunidade, quero entender mais sobre as reuniões, acompanhar os projetos, checar as informações e produzir conteúdo relevante com personagens do bairro, é de intenso interesse para mim que, além de jornalista e escritor - tenho interesse em conhecer a máquina pública e as discussões que são deliberadas nas reuniões do conselho participativo do bairro. Jornalismo é a arte que ajuda na utilidade pública.



## Alex Souza

### CARTA DE INTENÇÃO

Alex Souza é paulistano, tem 43 anos, católico, nascido no bairro da Penha, o primogênito de 3 filho(a)s de comerciantes. Estudou em escola pública e graduou-se em gestão de processos, planejamento e gestão de empresas, atuou na iniciativa privada e também no setor público como gestor e ouvidor. No setor público atuou também na fiscalização de contratos e em comissões de licitações, onde adquiriu experiência na aplicação eficiente do dinheiro público. Suas propostas como conselheiro são apoiar a melhoria na gestão dos parques, praças e espaços públicos, bem como a ocupação de forma organizada do solo reduzindo as favelas e ocupações irregulares e também um programa de plantio de árvores em comunidade melhorando o clima no bairro da Penha e na nossa cidade.



## Felipe Cunha da Mata

### CARTA DE INTENÇÃO

Me chamo Felipe Cunha, sou Engenheiro Ambiental e Sanitarista, minha intenção para integrar o Conselho é levar uma visão técnica para as discussões e propostas, além de agregar e transmitir para o público mais jovem as decisões que competem a nossa região.



## Rogério Alves da Silva

### CARTA DE INTENÇÃO

Temos um potencial enorme ecologicamente falando, e temos muitas áreas que podem ser parques úteis, também locais que precisam de renovação, além de tratamentos específicos para não só melhorar a vida no âmbito ecológico quanto social, partindo de melhorias sustentáveis.



## **Sonia Regina Campos de Oliveira**

### **CARTA DE INTENÇÃO**

Proponho que seja feito um trabalho de forma harmônica e confiante para a população onde pretendo atuar junto ao sub prefeito da penha. E através de projetos que venham dar o suporte essencial para as questões arborização lazer e higienização ambiental.



## **Karina Marcondes Lopes de Lavor**

### **CARTA DE INTENÇÃO**

Meu nome é Karina Lavor, sou formada em Comunicação Social e graduanda do curso de Gestão de Políticas Públicas na USP. Considero o desenvolvimento sustentável uma importante ferramenta para garantir o progresso de nossa cidade sem esquecer de proteger o meio ambiente. Acredito na participação social para a construção e implementação de políticas públicas para a comunidade, por isso os temas que mais gostaria de discutir no conselho são aqueles que envolvem o coletivo, como a criação de hortas comunitárias, separação e coleta seletiva do lixo residencial, maior oferta de bicicletários na região, manutenção de espaços para o lazer e convivência e ações escolares promovendo a preservação do meio ambiente.

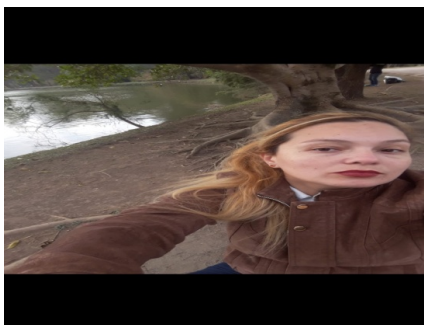

## **Luiza Gois Magalhães**

### **CARTA DE INTENÇÃO**

Desejo participar com meus conhecimentos, como estudante de Gestão Ambiental, e atuar na identificação de problemas e soluções ambientais na região.





## Jucivaldo Pereira dos Santos

### CARTA DE INTENÇÃO

Quero me candidatar a Conselheiro do Verde para ajudar a região da nossa subprefeitura da Penha no que diz respeito ao verde e meio ambiente, principalmente com as nossas nascentes, correços e rios que hoje são esgotos a céu aberto e as suas águas também chegam ao nosso rio Tietê, hoje totalmente poluído. Temos também de captar 100% do nosso esgotos que hoje são jogados em nossos correços e rios e que deveriam ser tratados e jogados nos nossos correços e rios.



## YES

### CARTA DE INTENÇÃO

Me chamo Ierzy Ignatowicz e quero me tornar um conselheiro do CADES para representar a sociedade perante ao poder público e trazer benefícios a sociedade civil, referente a preservação e soluções ambientais.



## Gabriella Aracy Silva Tavares

### CARTA DE INTENÇÃO

Olá, me chamo Gabriella Aracy, sou Bióloga e especialista em Educação Ambiental, trabalho com criação e implementação de projetos socioambientais a quase cinco anos. Fui educadora ambiental, de agroecologia e permacultura no Projeto Nossa Quebrada é Sustentável pelo Instituto Nova União da Arte (NUA) em São Miguel Paulista. Atuei no Coletivo de Permacultura do Itaim Paulista (Permai'taim) com articulação e mobilização social em espaços educadores visando a Transição para Sociedades Sustentáveis, no Itaim Paulista. E também técnica em Agricultura Urbana na empresa Loa Terra. Atualmente sou Assistente de Projetos Socioeducacionais na empresa Evoluir colaborando no desenho e redesenho metodológico dos projetos, dos encontros formativos e das oficinas vivenciais. Pretendo contribuir nas discussões e ações na zona leste com as temáticas de sustentabilidade, agricultura urbana, dentre outros, fortalecendo os movimentos e grupos que já atuam na região, ampliando os debates sobre a justiça climática e os Objetivos de Desenvolvimento Sustentável.

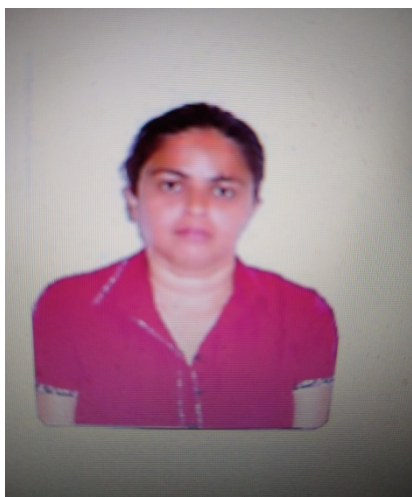

## **Josy**

### **CARTA DE INTENÇÃO**

Me chamo Joseneide Maria da Silva, moro no bairro da Vila Silvia, há quase quatro anos, e quero participar dos assuntos de interesse do meu bairro, e colaborar para as devidas melhorias necessárias.

A minha proposta inicial, seria para o meu bairro, fazer parceria com os mercados do bairro, para receberem lixos recicláveis dos moradores e ter desconto na conta de luz, conforme modelo da parceria do atacadista ASSAI com a Enel.



## **Osni Pandori**

### **CARTA DE INTENÇÃO**

Já sou conselheiro, será minha 2 gestão e quero dar continuidade ao trabalho já realizado..além de poder contribuir para uma cidade mais inclusiva e melhor..